ESTIMULACIÓN INTRAORAL CON FRÍO:

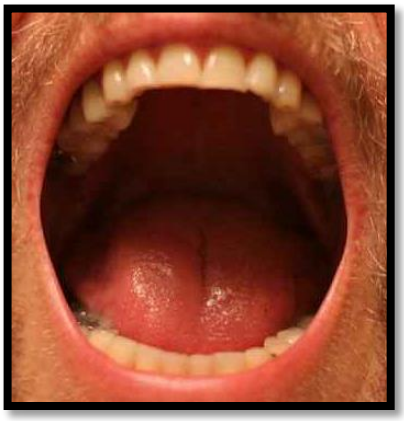

1. Enfriar una cuchara de té con hielo.
2. Masajear con la cuchara fría:

- ✓ Sobre la lengua
- ✓ Por dentro de las mejillas
- ✓ Por dentro de los labios.
- ✓ Por el paladar.

Masajear durante 5 minutos 3 veces al día.

ESTIMULACIÓN CON SABORES:

Untar un cotonito sin que escurra con los siguientes sabores:

- ✓ Dulce (mermelada, miel, manjar, etc.)
- ✓ Salado (sal, biosal)
- ✓ Ácido (limón, naranja)
- ✓ Amargo (Café)

Aplicar sobre la lengua y pedirle a su familiar que trague.

Repetir 3 veces al día, antes de administrar la alimentación por SNG.

ESTIMULACIÓN DE LA DEGLUCIÓN

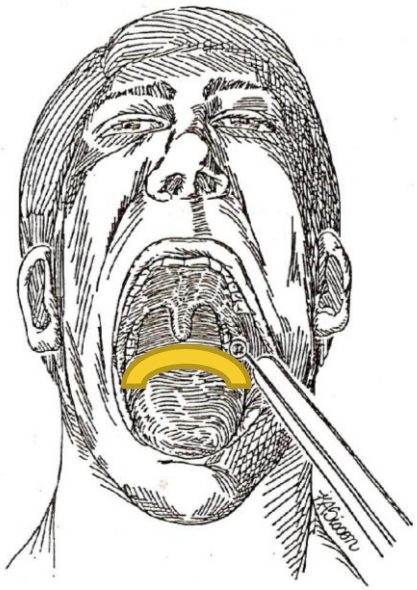

1. Enfríe el mango de la cuchara de helado con hielo.
2. Masajee la zona delimitada en amarillo en el dibujo, sin tocar la úvula ni el resto de las estructuras. Masajee **10** veces, luego de la orden de tragar.
3. Realice el ejercicio por 10 a 15 minutos.

REALICE ESTE EJERCICIO 3 VEZ AL DÍA, ANTES DE LAS COMIDAS O CUANDO EL USUARIO/A ESTÉ DESPIERTO/A

ESTIMULACIÓN DE SUCCIÓN (SIMILAR HELADO)

© Can Stock Photo

Poner un cubo de hielo dentro de un **guante**, cerrarlo para evitar que se salga el hielo y el líquido. Untar el hielo enguantado en jugo y ponerlo dentro de la boca de su paciente, tomando siempre un extremo del guante por fuera de la boca. Pedir que succione 2 a 3 veces, retirar de la boca y pedir que trague. Hacer esto con 1 cubo de hielo por vez (2 hielos máximo en total).